

Vienne
86120 - Berrie
Forteresse de BERRYE (Cl. M. H.)

Etude préalable à la restauration de la forteresse

Maître d'ouvrage : M Gilles Colinet
 Maître d'œuvre : SARL Atelier 27 - Architectes du Patrimoine

Registre des témoins archéologiques et historiques

Code	Date présumée	Source	Description ou Iconographie
T1	1100-1300	A. Berelowitsch	Prédation des fresques primitives de la chapelle
T2	1600-1700	A. Berelowitsch	Prédation du second ensemble de fresques de la chapelle
T3	1873	Abbé Ripault	Description de la première tranche de travaux XIXe
T4	1881	Abbé Ripault	Description de la seconde tranche de travaux XIXe
T5	1890	Abbé Ripault	Description de la troisième tranche de travaux XIXe
T6	1907	Abbé Ripault	Date présumée de l'effondrement de la tour ronde
T7	1928	Abbé Ripault	Date présumée de l'arasement du Castel St Martin
T8	1930	Abbé Ripault	Date présumée de l'arasement du clocher mur de la chapelle
T9	1150-1300	Atelier 27	Relevé des épaisseurs de Mur du Castel St martin
T10	1150-1300	Atelier 27	Relevé d'une baie en lancette donnant directement dans le remblais de la haute cour
T11	1850-1900	Atelier 27	Traces d'une reprise en sous-œuvre des parement inférieurs de la façade Nord du Logis
T12	1900-1920	Atelier 27	Relevé de graffitis datés dans la salle basse des souterrains (salle du puits)
T13	2021	Atelier 27	Les relevés des existants de la présente étude
T14	1900-1907	Inconnu	Photos du site au début du XXe siècle

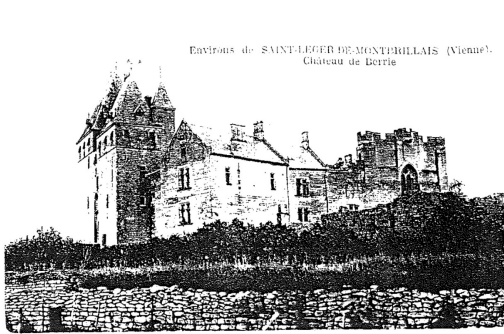

Photo. n°132
 Vue sud-ouest du château de Berrie, carte postale ancienne (Saint-Léger-de-Montbrillais, coll. privée, Rousseau (C.)).



NUEIL-sur-DIVE (Vienne). - Château de Berrie - Le Donjon
 Vue prise au Sud-Est



Dando-Berry, Loudun - 548

T15 1840-1873 Inconnu Plan de cadastre Napoléonien

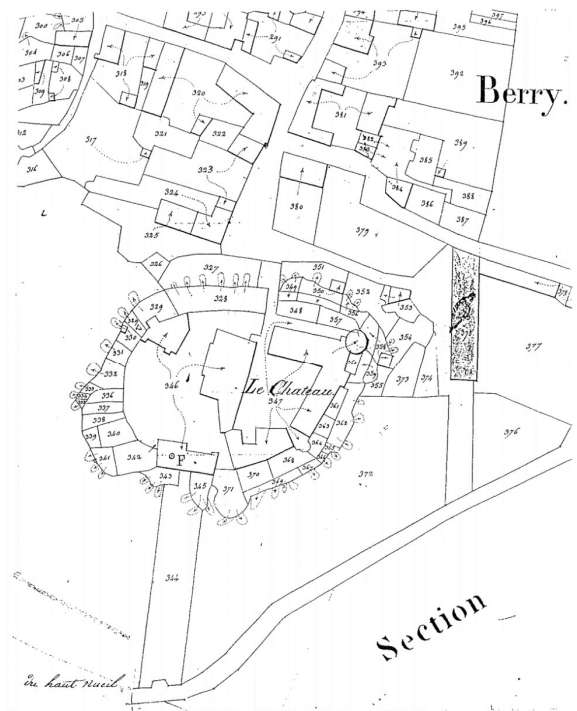

T16 1900-1920

Inconnu

Deux photographies du puits en état



T17 1950-2000

Inconnu

Deux photographies des excavations sauvages au pied du Castel



T18 1970

Inconnu

Photographies du château depuis les parcelles au Sud

T19 1980-1990

Inconnu

Photographies de la section 3 de la muraille



T20 1996

Inconnu

Plan de cadastre communal

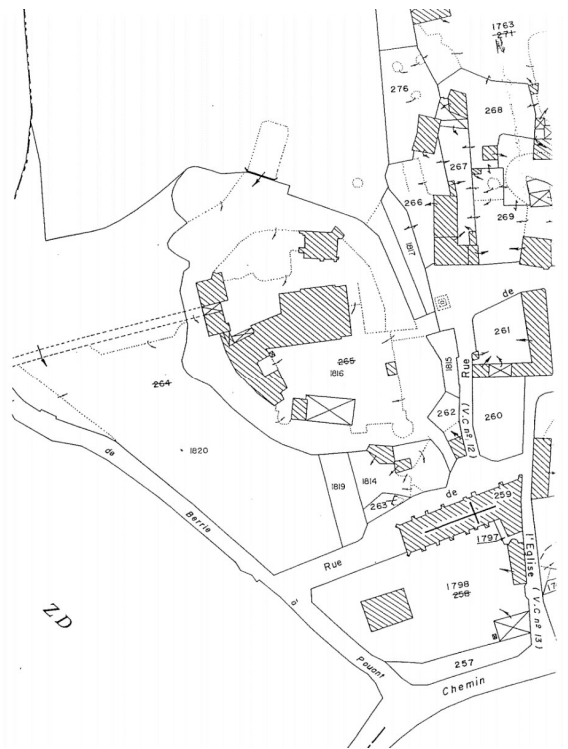

T21 1888

Jean Moreau (Architecte)

Dessins d'état existant du site datés



Château de BERRYE (Vienne)
Angle Sud-Est de la Cour Basse



Château de BERRYE (Vienne)
Vue Extérieure Côté Sud

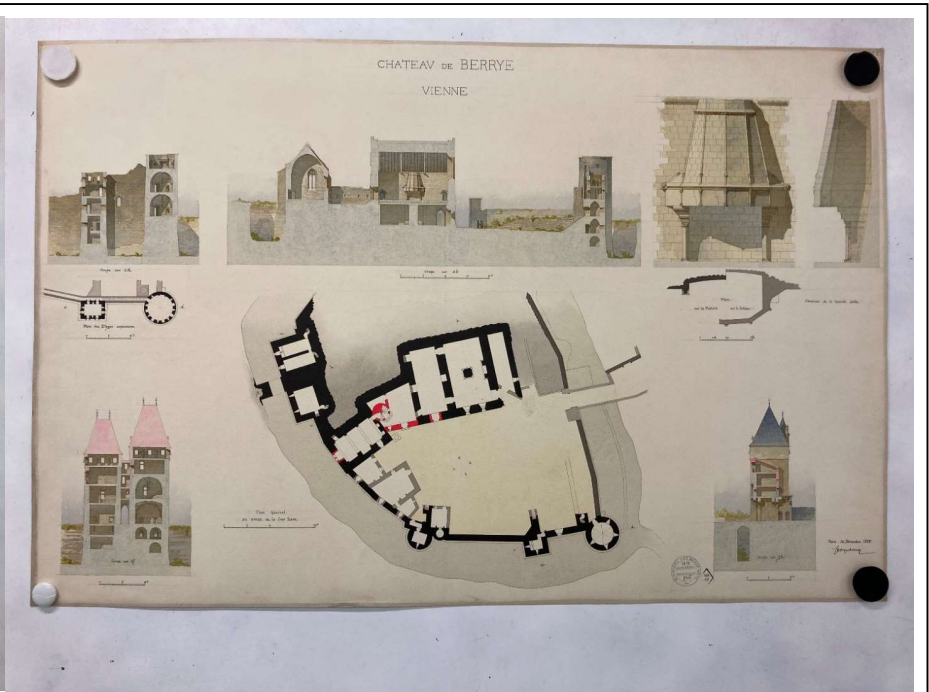
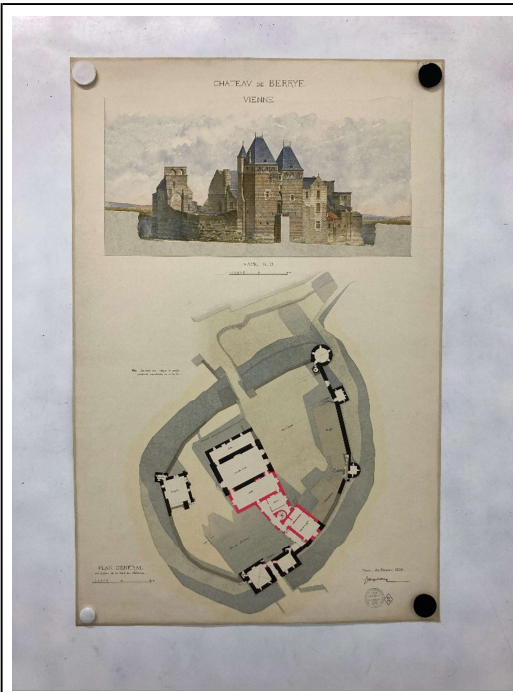

T22	1262	Mr F. Mandon (Archéo.)	Mention d'un texte commandant la création de la chapelle
T23	1150-1300	Mr F. Mandon (Archéo.)	Relevé de soupiraux dans les souterrains donnant dans le remblais estimés aux XII et XIIIe siècles
T24	1150-1300	Mr F. Mandon (Archéo.)	Relevé des salles basses et maçonneries des souterrains dont la datation a été estimée aux XII et XIIIe siècles
T25	1892	Mr Robuchon	Plan des douves

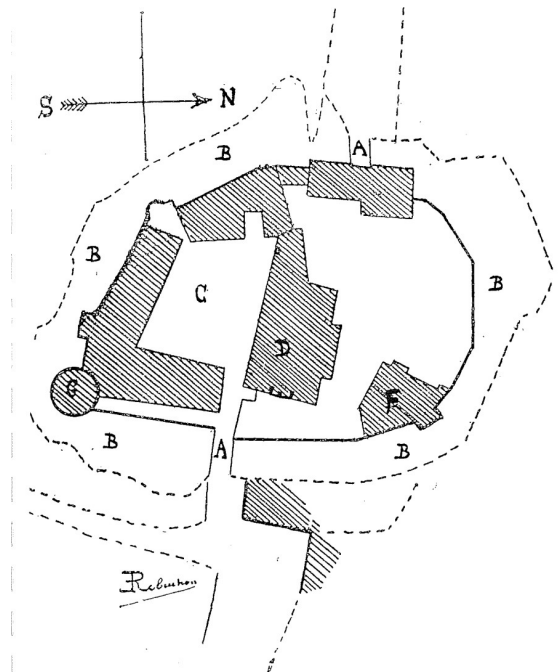

FIG. 20. *Château St Martin
Plan des niveaux -3 nord
et -2 sud
Echelle: 1/5000
S. Delage - 1977*

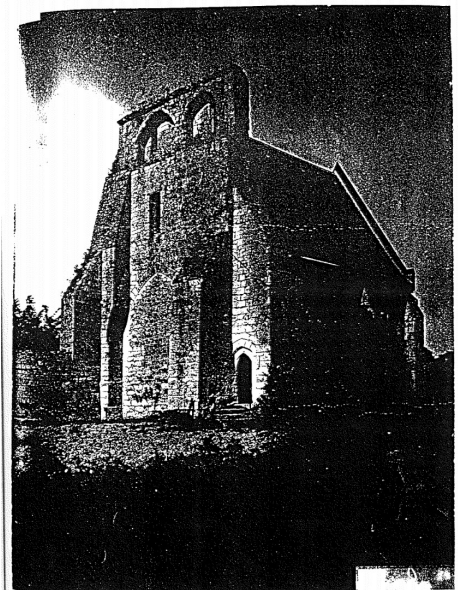
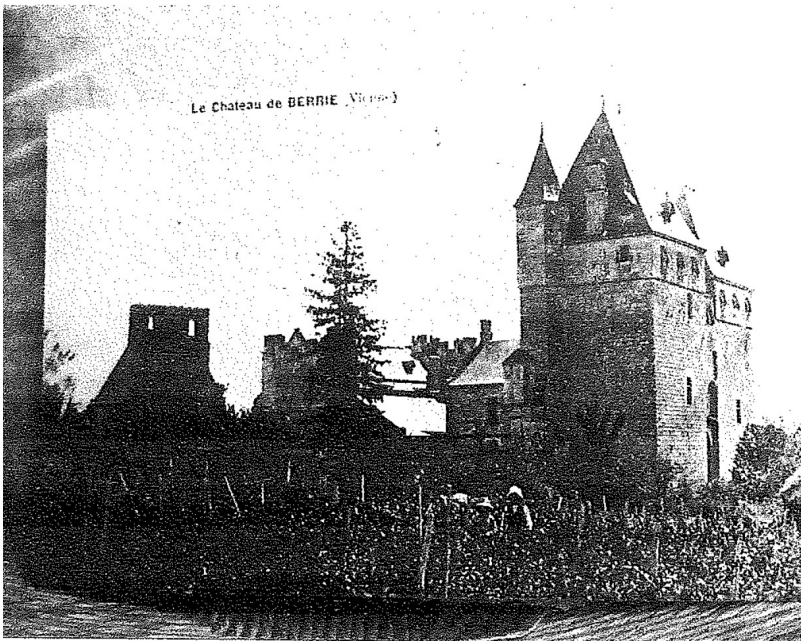
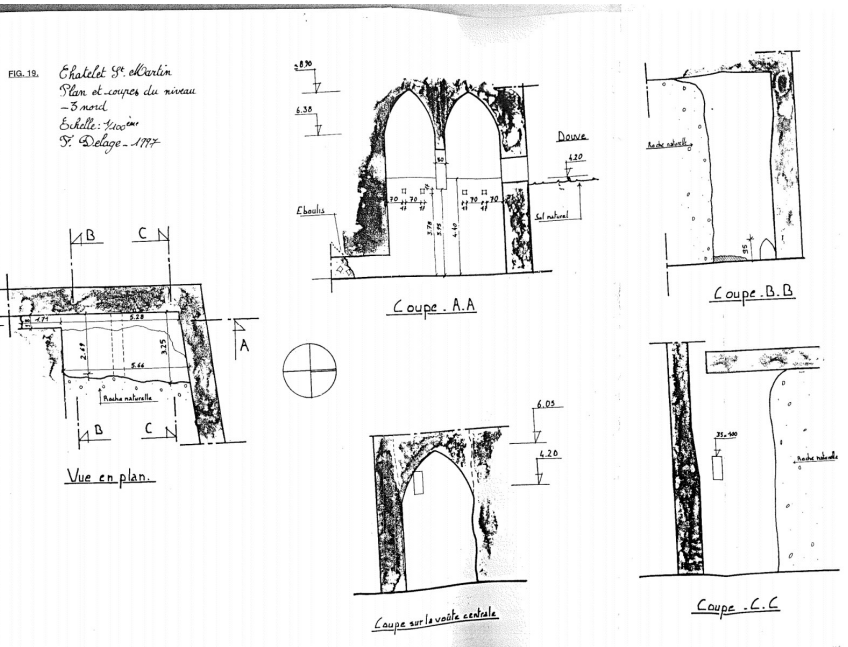
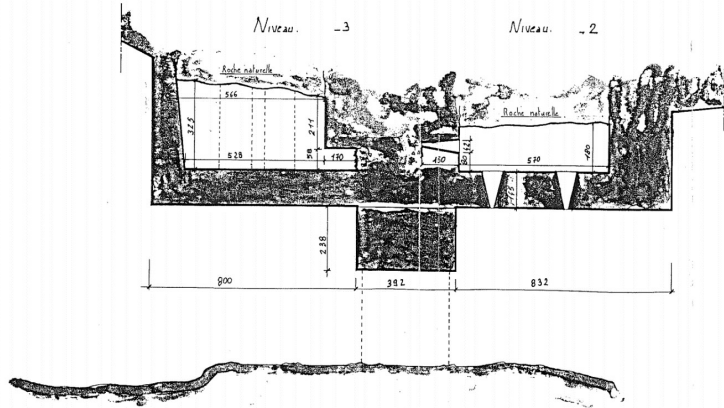

photo. n° 157.
Chapelle, élévation ouest et sud (Cliché J. Salviati,
JS. 86 120. V., vers 1920, Service de
l'Inventaire, D.R.A.C. Poitou-Charentes).



- Noël Sur Dive, Château de Berrie. Vue prise au sud est entre 1889 et 1900



DANDO-BERRY, LOUDUN - 83

D.-B. - LES TROIS-MOUTIERS (Vienne). - Le Château de Berrie (XIII^e siècle)

vue de Noël Sur Dive

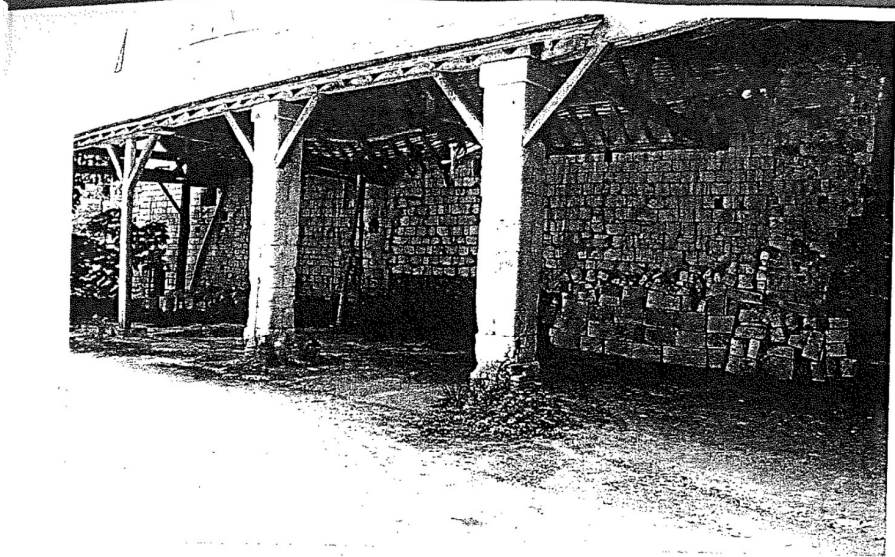
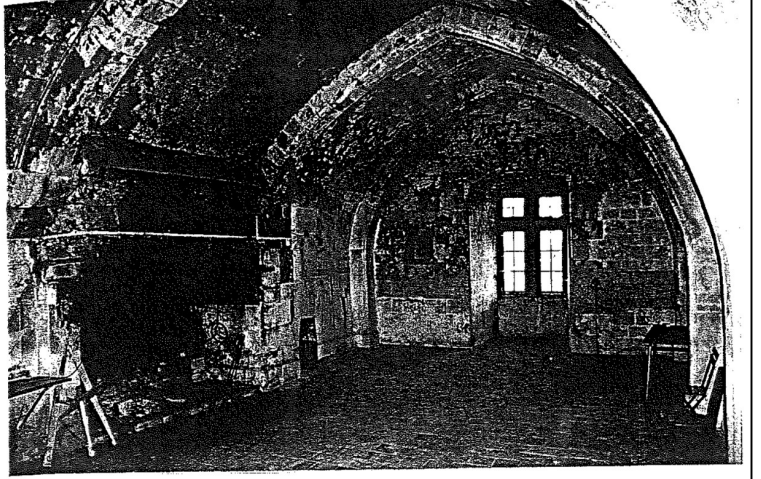
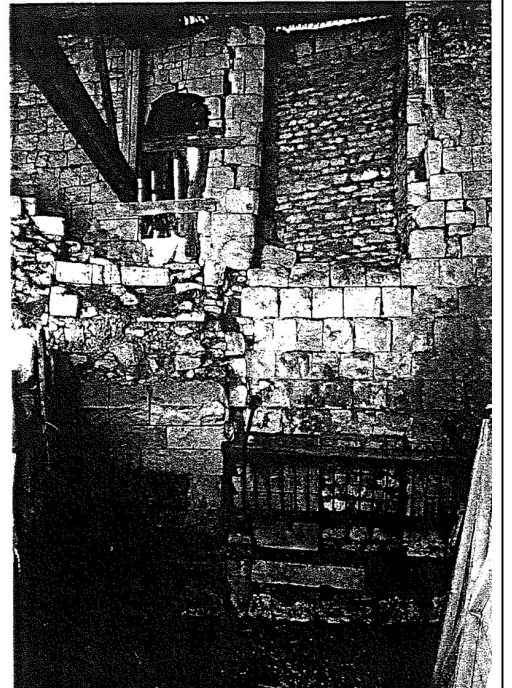

photo. n° 35.

Courtime n° 4, face interne.



T31 1890-1900

Mr Robuchon

Dessin de la façade Sud du Logis

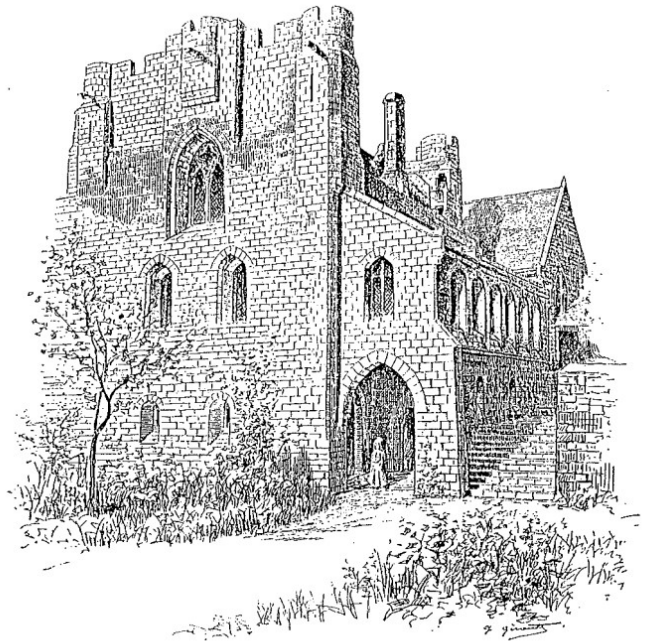

T32 Inconnue

Mr Robuchon

Photo de la cheminée du Logis

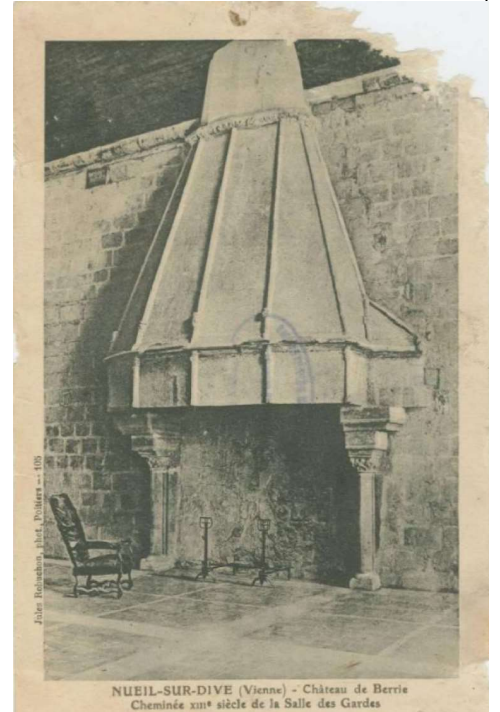

T33 1970

Inconnu

Photos depuis le Sud du site

